Xin Cho Con Trái Tim Người!

Tâm tình

Nguyên Kha

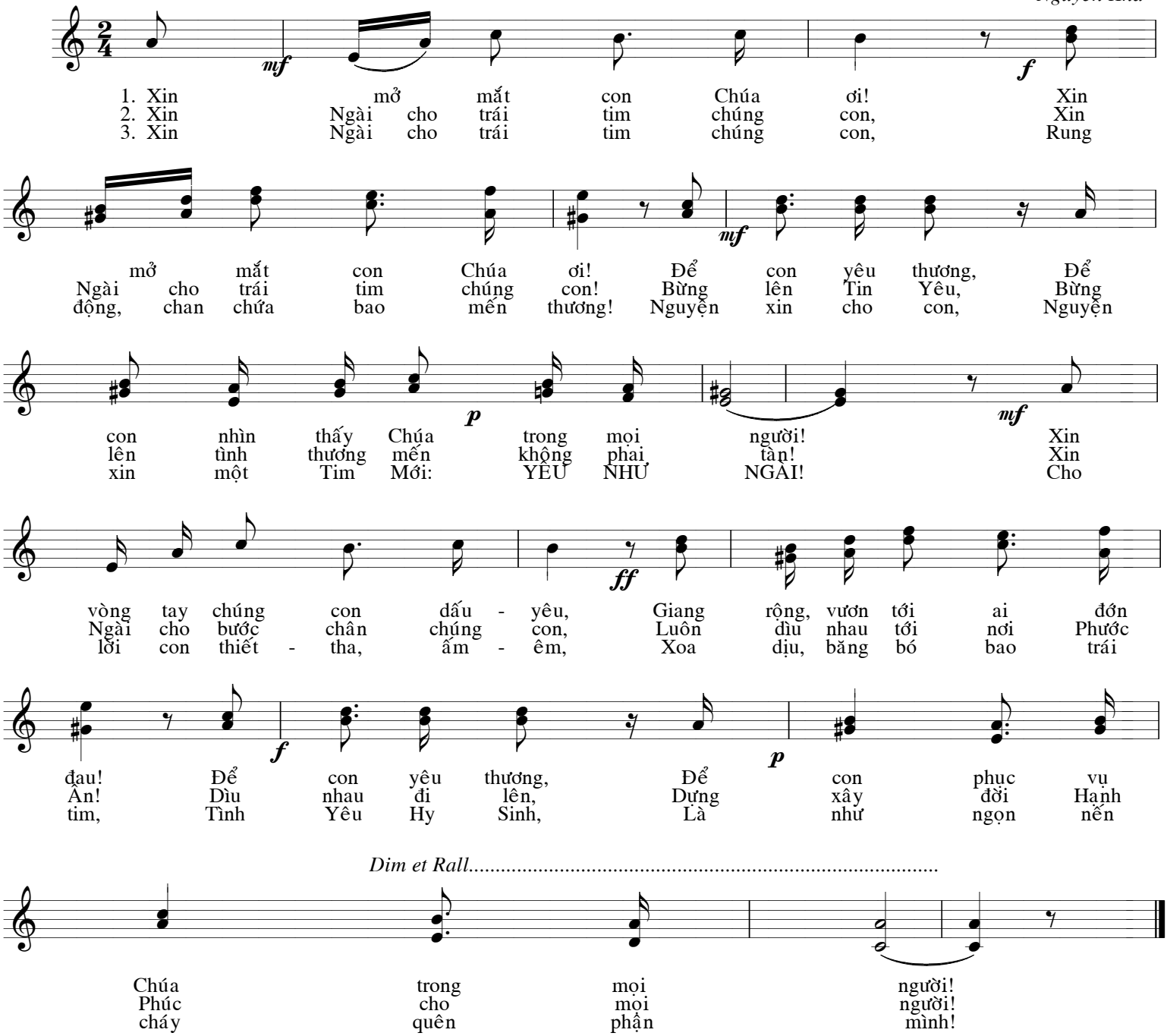

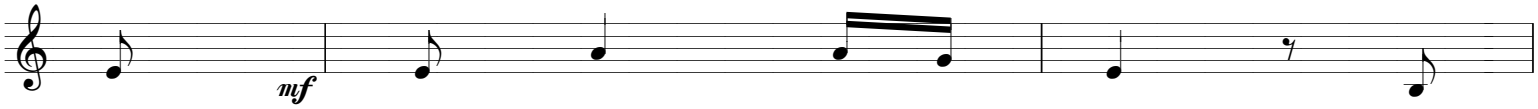

1+3 Người mồ côi, khuyết tật, Người
2. Người què đui, phung cùi, Người

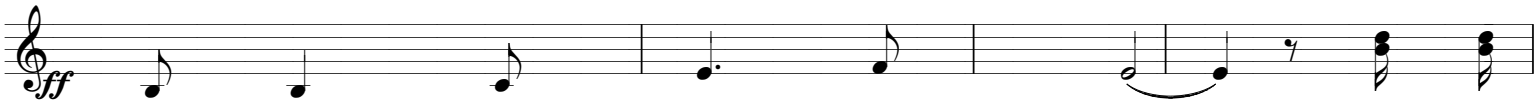

bần hàn khổ đau... Chúa ơi! Xin cho
tàn tật, trẻ thơ ốm đau... Bên tai

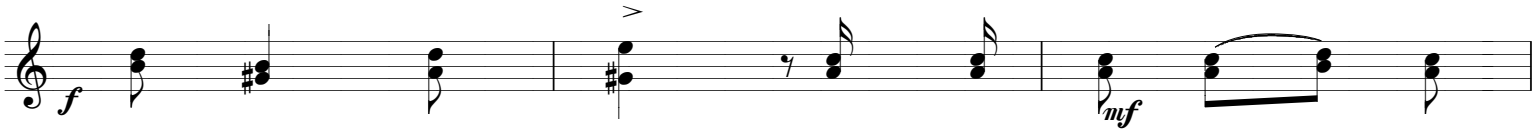

con Tình Yêu Chúa! Xin cho con Trái Tim
nghe lời rên xiết! Tim con chan chứa yêu

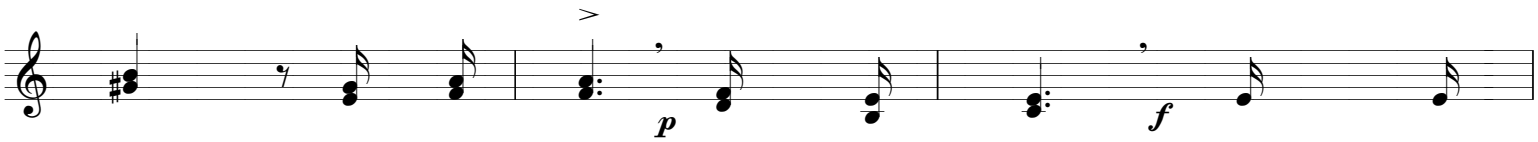

Người Để Yêu Thương Để phục vụ Người cùng
thương! Mở đôi tay chẳng ngại ngùng... Môi chan

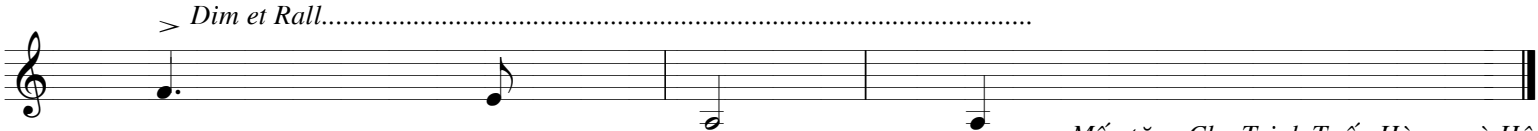

khổ trên đời!
chứa ân tình!

Mến tặng Cha Trịnh Tuấn Hòang và Hội
Bác Ái PHANXICÔ. 8PM 03312005